



SOCIETÀ ITALIANA DI
NEFROCARDIOLOGIA



XI CONGRESSO NAZIONALE

SOCIETÀ ITALIANA DI NEFROCARDIOLOGIA

5-7 MAGGIO 2022, MONZA



5-7 maggio 2022 Monza

5-7 maggio 2022 Monza

Negli ultimi anni è emerso in modo sempre più chiaro lo stretto legame tra cuore e rene. Almeno un terzo dei pazienti affetti da cardiopatia presenta insufficienza renale cronica con importanti ripercussioni cliniche, terapeutiche e prognostiche, sia nel contesto della cardiopatia ischemica, che nell'ambito dello scompenso cardiaco.

Di fatto, la riduzione della funzione renale viene oggi riconosciuta come il principale fattore di rischio indipendente di malattia cardiovascolare. Al contempo, la maggior parte dei pazienti con malattia renale cronica sviluppa frequentemente malattia cardiovascolare. In particolare, queste ultime rappresentano la prima causa di morte nei pazienti nefropatici che, nella maggior parte dei casi, avviene prima che il paziente raggiunga lo stadio dialitico della malattia.

Il rischio di sviluppare eventi cardiovascolari risulta aumentato sin dalle prime fasi della malattia renale e aumenta progressivamente con l'avanzare dell'insufficienza funzionale del rene. La prevalenza di cardiopatia ischemica e di ipertrofia ventricolare sinistra è circa 4 volte più elevata nei soggetti con malattia renale cronica avanzata rispetto alla popolazione generale e la prevalenza di scompenso cardiaco è ben 8 volte più elevata. Questa interazione pericolosa tra cuore e rene riflette la combinazione di fattori di rischio cardiovascolare tradizionali e non tradizionali.

Rispetto alla popolazione generale, il paziente nefropatico è generalmente più anziano e presenta maggiore prevalenza di ipertensione, dislipidemia e diabete. Inoltre, alterazioni peculiari dell'insufficienza renale, quali lo stato infiammatorio, lo stress ossidativo, l'alterato metabolismo di calcio e fosforo, l'iperomocisteinemia, lo stato protrombotico e l'attivazione neuro-ormonale, sembrano essere alla base dell'aumentato rischio cardiovascolare che caratterizza i pazienti con insufficienza renale.

Per contrastare il rischio associato alla disfunzione cardiaca e renale è pertanto necessaria una stretta collaborazione tra nefrologi, cardiologi, internisti, diabetologi e Medici di Medicina Generale.

A questo fine la Società Italiana di NefroCardiologia è impegnata ormai da anni e organizza questo congresso annuale in cui i medici di differenti specialità discutono ed approfondiscono le problematiche attuali e future nel campo della NefroCardiologia.

Nell' XI Congresso della Società Italiana di NefroCardiologia l'associazione tra cuore e rene sarà inquadrata nella sua dimensione epidemiologica e saranno presentate le più recenti acquisizioni della ricerca clinica e fisiopatologica nonché le emergenti novità terapeutiche.

Il Presidente del Congresso
Prof. Giancarlo Marenzi

Il Presidente del Comitato Organizzatore
Prof. Federico Pieruzzi



PRESIDENTE DEL CONGRESSO

Giancarlo Marenzi

Presidente della Società italiana di NefroCardiologia

CONSIGLIO DIRETTIVO

Giancarlo Marenzi *Presidente*

Roberto Pontremoli *Vice Presidente*

Carmine Zoccali *Past President*

Marco Guarneri *Segretario*

Rosario Ariano *Consigliere*

Giovanni Cerasola *Consigliere*

Gennaro Cice *Consigliere*

Giacomo Deferrari *Consigliere*

Stefano Genovese *Consigliere*

Federico Pieruzzi *Consigliere*

COMITATO SCIENTIFICO

Rosario Ariano

Giovanni Cerasola

Gennaro Cice

Giacomo Deferrari

Stefano Genovese

Marco Guarneri

Giancarlo Marenzi

Federico Pieruzzi

Roberto Pontremoli

Carmine Zoccali

COMITATO ORGANIZZATORE

Presidente: **Federico Pieruzzi**

Componenti:

Stefano Genovese

Simonetta Genovesi

Renato Alberto Sinico

Foto in copertina "particolare ruscello del Parco di Monza" di: Leonardo Patanè



Giovedì 5 maggio 2022 Monza

Giovedì 5 maggio 2022 Monza

- 14.30** Apertura dei lavori e benvenuto: *G. Marenzi, F. Pieruzzi*
- 15.10 - 15.40** **LETTURA**
Presenta: *G. Marenzi*
La sfida dell'intelligenza artificiale in medicina cardio-renale
C. Zoccali
- 15.40 - 16.30** **I SESSIONE**
TRATTAMENTO DELL'ANEMIA NEL PAZIENTE CARDIO-RENALE: NOVITÀ ALL'ORIZZONTE
Moderatore: *S. Bertoli*
- 15.40 - 16.00** La gestione del deficit marziale nel paziente cardio-renale
C. Brunati
- 16.00 - 16.20** La nuova classe degli HIF-PHs nel trattamento dell'anemia
P. Fabbrini
- 16.20 - 16.30** DISCUSSIONE
- 16.30 - 17.00** **LETTURA**
Presenta: *M. Guarneri*
sUpar, Neuropeptide Y e loro impatto sugli outcome CV e renali nella malattia renale cronica
F. Mallamaci

- 17.00 - 17.50** **II SESSIONE**
LA GESTIONE DEL SOVRACCARICO IDRICO NELLO SCOMPENSO CARDIACO
Moderatore: *G. Cerasola*
- 17.00 - 17.20** Gestione farmacologica
G. Cice
- 17.20 - 17.40** Cosa fare quando i farmaci non bastano?
G. Marenzi
- 17.40 - 17.50** DISCUSSIONE
- 17.50 - 18.10** **UPDATE**
Presenta: *R. Ariano*
Target pressori nella malattia renale cronica
F. Viazzi
- 18.10 - 18.40** **LETTURA**
Presenta: *F. Pieruzzi*
Insufficienza renale e sistema simpatico: un update
R. Dell'Oro





Venerdì 6 maggio 2022 Monza

Venerdì 6 maggio 2022 Monza

09.15 - 09.45

LETTURA

Presenta: *S. Genovesi*

Valore diagnostico e prognostico dei nuovi bio-marcatori di danno renale acuto e di scompenso cardiaco in soggetti con sindrome cardio-renale

S. Cottone

09.45 - 10.35

I SESSIONE

LA FIBRILLAZIONE ATRIALE NEL PAZIENTE IN DIALISI

Moderatore: *G. Marezzi*

09.45 - 10.05

La terapia anticoagulante orale nel paziente dializzato: indicazioni, limiti e novità all'orizzonte

A. Bellasi

10.05 - 10.25

L'occlusione dell'auricola nel paziente emodializzato

S. Genovesi

10.25 - 10.35

DISCUSSIONE

10.35 - 11.05

LETTURA

Presenta: *G. Deferrari*

La nefroprotezione nel paziente con CKD

S. Bianchi

11.05 - 11.15

Coffee break

11.15 - 11.45

LETTURA

Moderatore: *G. Mulè*

Il ruolo del finerenone nella progressione della nefropatia diabetica e sugli outcome cardiovascolari

R. Trevisan

11.45 - 13.00

II SESSIONE

IMPLICAZIONI CARDIO-RENALI DELLA VARIABILITÀ GLICEMICA E DEI TARGET PRESSORI NEL PAZIENTE DIABETICO

Moderatori: *S. Genovese, E. Agabiti Rosei*

11.45 - 12.05

Variabilità glicemica: cos'è e come viene definita?

R. Trevisan

12.05 - 12.25

Variabilità glicemica, danno cardiaco e renale

N. Cosentino

12.25 - 12.45

Iperensione e diabete mellito: quali target pressori e come raggiungerli

R. Ariano

12.45 - 13.00

DISCUSSIONE

13.00 - 13.20

FOCUS

Presenta: *G. Cerasola*

Decorso e follow-up del paziente con AKI

G. Deferrari

13.20 - 14.45

Light lunch

14.45 - 15.15

LETTURA

Presenta: *G. Mulè*

SGLT2 nel paziente cardio-renale non diabetico

R. Pontremoli

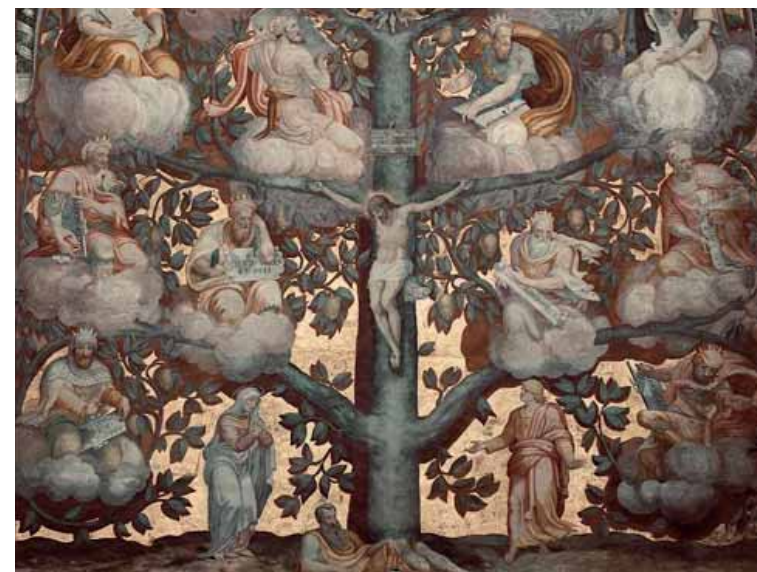



Venerdì 6 maggio 2022 Monza

Sabato 7 maggio 2022 Monza

VENERDÌ 6 MAGGIO 2022

SABATO 7 MAGGIO 2022

15.15 - 16.05

III SESSIONE

PROTEZIONE CARDIO-RENALE NEL DIABETE: L'ALBA DI UNA NUOVA ERA?

Moderatore: F. Perticone

15.15 - 15.35

SGLT2-inhibitors: meccanismi di azione dimostrati e ipotizzati
G. Gruden

15.35 - 15.55

GLP1-receptor agonists: meccanismi d'azione dimostrati e ipotizzati
S. Genovese

15.55 - 16.05

DISCUSSIONE

16.05 - 16.25

FOCUS

Presenta: S. Cottone

Attualità diagnostiche e nuovi modelli di prognosi nella ADPKD
M. Guarneri

16.25 - 16.35

Coffee break

16.35 - 18.15

IV SESSIONE

IL PUNTO SULLA DIAGNOSI E TERAPIA DELLE MALATTIE DA ACCUMULO

Moderatori: M. Gallieni, L. Crotti

16.35 - 16.55

Novità terapeutiche nella malattia di Fabry
F. Pieruzzi

16.55 - 17.15

Novità terapeutiche nell'amiloidosi
S. Perlini

17.15 - 17.35

Imaging cardiovascolare nelle cardiomiopatie da accumulo: l'amiloidosi
G. Pontone

17.35 - 17.55

Imaging cardiovascolare nelle cardiomiopatie da accumulo: la malattia di Fabry
A. Camporeale

17.55 - 18.15

DISCUSSIONE

18.15

ASSEMBLEA DEI SOCI

09.30 - 09.50

UPDATE

Presenta: J. Campodonico

Fattori di rischio cardiovascolare e nuove terapie ipolipemizzanti
P. Werba

09.50 - 10.40

I SESSIONE

L'IPERPOTASSEMIA NEL PAZIENTE CARDIO-RENALE

Moderatore: F. Viazzi

09.50 - 10.10

Inibitori del RAAS e iperpotassiemia nel paziente con CKD
G. Mulè

10.10 - 10.30

Nuove opzioni terapeutiche nel paziente con iperpotassiemia e scompenso cardiaco
F. Alberici

10.30 - 10.40

DISCUSSIONE

10.40 - 11.10

LETTURA

Presenta: G. Cice

Come valutare la prognosi nel paziente con scompenso cardiaco cronico: il MECKI score
P. Agostoni

11.10 - 11.20

Coffee break

11.20 - 11.50

LETTURA

Presenta: F. Pieruzzi

Aspetti di interesse cardio-nefrologico sulle vasculiti
R. Sinico

11.50 - 12.40

II SESSIONE

IPERURICEMIA IN NEFRO-CARDIOLOGIA

Moderatore: A. Bertoli

11.50 - 12.10

Rischio cardiovascolare e iperuricemia: inquadramento clinico e terapia
D. Agnoletti

12.10 - 12.30

Acido urico: un fattore di rischio per trombosi?
J. Campodonico

12.30 - 12.40

DISCUSSIONE

12.40

CONCLUSIONI E COMPILAZIONE QUESTIONARIO ECM



MODERATORI & RELATORI

ENRICO AGABITI ROSEI	BRESCIA
PIERGIOSEPPE AGOSTONI	MILANO
DAVIDE AGNOLETTI	BOLOGNA
FEDERICO ALBERICI	BRESCIA
ROSARIO ARIANO	CREMONA
ANTONIO BELLASI	MILANO
SILVIO VOLMER BERTOLI	MILANO
STEFANO BIANCHI	LIVORNO
CHIARA BRUNATI	MILANO
JENESS CAMPODONICO	MILANO
ANTONIA CAMPOREALE	SAN DONATO MILANESE
GIOVANNI CERASOLA	PALERMO
GENNARO CICE	NAPOLI
NICOLA COSENTINO	MILANO
SANTINA COTTONE	PALERMO
LIA CROTTI	MILANO
GIACOMO DEFERRARI	GENOVA
RAFFAELLA DELL'ORO	MILANO
PAOLO FABBRINI	MILANO

MAURIZIO ALBERTO GALLIENI	MILANO
SIMONETTA CARLA GENOVESI	MONZA
STEFANO GENOVESE	MILANO
GABRIELLA GRUDEN	TORINO
MARCO GUARNERI	PALERMO
FRANCESCA MALLAMACI	REGGIO CALABRIA
GIANCARLO SILVIO MARENZI	MILANO
GIUSEPPE MULÈ	PALERMO
STEFANO PERLINI	PAVIA
FRANCESCO PERTICONE	CATANZARO
FEDERICO PIERUZZI	MONZA
GIANLUCA PONTONE	MILANO
ROBERTO PONTREMOLI	GENOVA
RENATO ALBERTO SINICO	MONZA
ROBERTO TREVISAN	BERGAMO
FRANCESCA CHIARA VIAZZI	GENOVA
JOSE' PABLO WERBA	MILANO
CARMINE ZOCCALI	REGGIO CALABRIA

SEDE DEL CONGRESSO

Centro Congressi Assolombarda

Via Francesco Petrarca, 10 - 20900 Monza (MB)

SEGRETERIA CONGRESSUALE

La Segreteria Organizzativa sarà a disposizione dei partecipanti per l'intera durata del Congresso.

ATTESTATO E CREDITI

Il presente Congresso (evento formativo n. 393 - 346525) rivolto a Specialisti in:

- ▶ **CARDIOLOGIA**
- ▶ **NEFROLOGIA**
- ▶ **MEDICINA INTERNA**
- ▶ **MALATTIE METABOLICHE E DIABETOLOGIA**
- ▶ **MEDICI DI MEDICINA GENERALE (medici di famiglia)**

rientra nella normativa che regola l'Educazione Continua in Medicina del Ministero della Salute. L'assegnazione dei crediti formativi è subordinata alla partecipazione effettiva all'intero programma formativo, alla verifica dell'apprendimento e al rilevamento delle presenze.

OBIETTIVO FORMATIVO

Documentazione clinica.

Percorsi clinico-assistenziali diagnostici e riabilitativi, profili di assistenza - profili di cura.

ISCRIZIONI

La quota di iscrizione:

Soci S.I.N.CAR. € 60,00 (IVA esclusa) in regola con la quota associativa

Non Soci S.I.N.CAR. € 250,00 (IVA esclusa)

Le iscrizioni potranno essere effettuate tramite l'apposita scheda e verranno accettate secondo l'ordine cronologico di ricevimento.

MODALITÀ DI PAGAMENTO

Il pagamento, da inviare unitamente alla scheda di iscrizione, dovrà essere effettuato tramite:

- **Assegno bancario** e/o circolare intestato a Inventa Wide s.r.l.
- **Bonifico bancario** intestato a Inventa Wide s.r.l. - Unicredit - Ag. 30637 di Roma - Largo Benedetto Marcello, 198
IBAN CODE: IT 73 T 02008 05164 000010588565
Bic: UNCRITM1B57 indicando nella causale il titolo del Congresso
- **Carta di credito** (Visa, Mastercard, American Express)

SEGRETERIA CONGRESSUALE



The Training Brokers

Inventa Wide

Phone +39 06.4523413 / +39 328.0011969 / Fax +39 06.93387620

mail@inventawide.com www.inventawide.com



INFORMAZIONI GENERALI

MODALITÀ DI PARTECIPAZIONE

Si ricorda che, a causa delle misure di mitigazione del rischio **COVID-19**, la disponibilità di posti in presenza è limitata. L'iscrizione all'attività potrà avvenire esclusivamente attraverso procedura online, non saranno accettati nuovi iscritti presso la sede congressuale.

Inventawide si riserva di annullare l'Evento qualora la situazione sanitaria da COVID19 lo rendesse necessario, inoltre, si riserva di realizzare l'evento in modalità digitale qualora la situazione dell'emergenza sanitaria da Covid-19 lo rendesse necessario e possibile.

In tal caso, sarà cura della Inventawide informare docenti ed iscritti.

Da DECRETO-LEGGE 24 marzo 2022, n. 24 art 7 comma 1 a, si rende noto che il GREEN PASS RAFFORZATO resta obbligatorio dal 1° al 30 aprile 2022 per i Centri Congressuali.

Alla data di pubblicazione di codesto programma, non sono note altre informazioni in merito. Per tanto, salvo nuove disposizioni di LEGGE, la Inventawide considera obbligatorio quanto da DECRETO-LEGGE 24 marzo 2022 anche per le date di svolgimento dell' XI Congresso nazionale SINCAR.

Pertanto, in virtù delle disposizioni vigenti in materia di contenimento dell'emergenza COVID-19, per poter accedere agli spazi congressuali sarà necessario:

- esibire **GREEN PASS RAFFORZATO** in corso di validità (ogni giorno, per attività della durata di più giorni)
- indossare **mascherina FFP2** per l'intera durata dei lavori
- sottoporsi alla misurazione della temperatura corporea all'arrivo (non superiore ai 37.5 °C).

Nel caso non sia possibile verificare la validità del Green Pass rafforzato esibito dall'utente, lo stesso non potrà accedere alla Conferenza.

L'accesso agli spazi congressuali è subordinato al rispetto delle misure di sicurezza vigenti.

INFORMAZIONI GENERALI

COME RAGGIUNGE MONZA

IN TRENO

Le stazioni sono due:

- **MONZA** in cui fermano le linee Milano-Chiasso e Milano-Lecco-Tirano
- **MONZA SOBBORGH** solo per la linea Milano-Molteno-Lecco

Da **Milano San Cristoforo** e **Milano Lambrate** è inoltre possibile prendere i **treni S9** diretti a **Seregno** in partenza nelle ore diurne ogni mezz'ora circa a seconda della fascia oraria.

IN AEREO

Monza è servita da tre aeroporti:

- **LINATE** (distanza 20 chilometri)
- **MALPENSA** (distanza 50 chilometri)
- **ORIO AL SERIO** (distanza 40 chilometri)

I tre terminal sono collegati alla **Stazione Milano Centrale**, da un servizio di bus navetta gratuito, ogni 10 minuti e da qui è possibile prendere il treno per **Monza**.

IN AUTO

Da MILANO

Da Milano - Viale Zara: V.le Fulvio Testi, V.le Brianza, V.le Lombardia alla rotatoria Rondò dei Pini seconda uscita a destra per Viale Cesare Battisti al termine girare a destra per Viale Regina Margherita fino alla rotatoria di Piazza Cittereo alla quarta uscita a destra immettersi in Via Petrarca.

Da Milano - Piazzale Loreto: Viale Monza, Sesto San Giovanni, V.le Casiraghi, V.le Brianza, poi come da Milano Viale Zara.

IN AUTOBUS

Monza è servita al suo interno e verso i comuni immediatamente adiacenti (Lissone, Veduggio, Muggiò, Cinisello Balsamo, Brughiero, Cologno Monzese, Villasanta, Arcore, Veduggio, Lambro, Cinisello Balsamo, Muggiò, Nova Milanese, Limbiate, Desio, Bovisio Masciago, Cesano Maderno, Palazzolo, Paderno Dugnano e Seregno).



INFORMAZIONI GENERALI

DA MONZA COME RAGGIUNGERE LA SEDE CONGRESSUALE

IN TRENO

Dalla stazione di Monza: linee Z203, Z221 oppure 1,5 km a piedi

IN AUTOBUS

Linee: Z208 A, Z221, Z204 A

IN AUTO

Nelle vicinanze del Centro Congressi del Presidio di Monza ci sono i seguenti parcheggi:

Autosilos: Autosilo Capitol, Via Alessandro Pennati, 8

Sosta a pagamento su strada: Via Francesco Petrarca, Via Francesco Frisi, Via Damiano Chiesa.

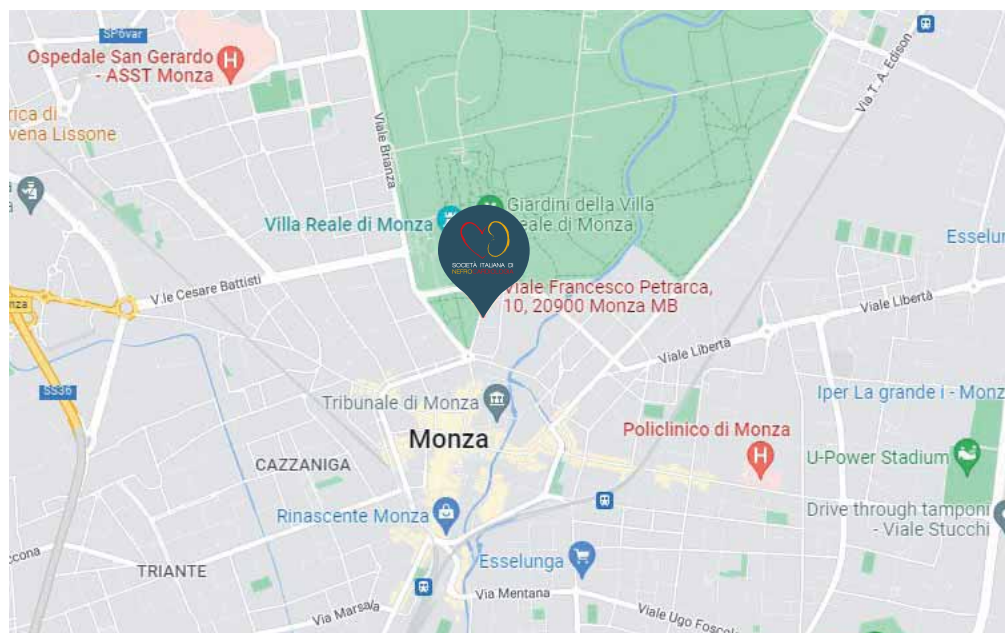

5-7 maggio 2022 Monza

SCHEDA DI ISCRIZIONE

Si prega di dattiloscivere o compilare in stampatello ed inviare alla Segreteria Organizzativa:

Inventa Wide, 00127 Roma - Via G. Bonelli, 40

Tel.: +39 06.45213413 Fax: +39 06.93387620 • E-mail: marianto.cimo@inventawide.com

DATI PER L'ISCRIZIONE

COGNOME NOME

INDIRIZZO

CAP CITTÀ PROV.

CELLULARE

C.F. E-MAIL

QUALIFICA

OSPEDALE O ISTITUTO DI APPARTENENZA

DATI PER LA FATTURAZIONE

COGNOME E NOME E/O RAGIONE SOCIALE

INDIRIZZO CAP

CITTÀ PROV C.F.

P.IVA TELEFONO

FAX E-MAIL

La quota di iscrizione:

Soci S.I.N.CAR. € 60,00 (IVA esclusa) in regola con la quota associativa

Non Soci S.I.N.CAR. € 250,00 (IVA esclusa)

Il pagamento, da inviare unitamente alla scheda di iscrizione, dovrà essere effettuato tramite:

Assegno bancario e/o circolare intestato a Inventa Wide s.r.l.

Bonifico bancario intestato a Inventa Wide s.r.l. - Unicredit - Ag. 30637 di Roma - Largo Benedetto Marcello, 198

IBAN CODE: IT 73 T 02008 05164 000010588565

Bic: UNCRITM1B57 indicando nella causale il titolo del Congresso

Carta di credito (Visa, Mastercard, American Express)

N. carta Data di scadenza

Titolare Data di nascita

Importo € Firma

Le iscrizioni verranno accettate secondo l'ordine cronologico di ricevimento fino all'esaurimento dei posti disponibili.

Ai sensi del D. Lgs 196/2003 sulla tutela dei dati personali, sono consapevole ed autorizzo a che i dati in vostro possesso siano utilizzati dalla vostra società per trattare la mia partecipazione al presente Convegno per inviarmi in futuro annunci e comunicazioni inerenti a congressi del settore.

Data Firma



SOCIETÀ ITALIANA DI
NEFROCARDIOLOGIA